

PLAN COMMUNAL DE SAUVEGARDE

COMMUNE DE GEISPOLSHEIM



Version septembre 2024

DIFFUSION AU PUBLIC

SOMMAIRE

I.	PREAMBULE	4
1.	<u>Présentation de la commune.....</u>	4
2.	<u>Les risques sur la commune : le DICRIM</u>	5
3.	<u>Arrêté d'adoption du PCS</u>	6
4.	<u>Destinataires</u>	7
5.	<u>Glossaire.....</u>	8
6.	<u>Le cadre juridique.....</u>	10
II.	GESTION DE CRISE	11
1.	<u>Réception des alertes.....</u>	11
2.	<u>Diffusion des alertes</u>	11
3.	<u>Modalité de déclenchement du PCS.....</u>	14
4.	<u>Protocole de déclenchement du PCS (ou de diffusion d'une alerte)</u>	16
5.	<u>Le Poste de Commandement Communal.....</u>	17
III.	LES MOYENS.....	18
1.	<u>Armement du Poste de Commandement Communal (PCC)</u>	18
2.	<u>Accueil population.....</u>	18
IV.	ANNUAIRES.....	19
V.	FICHES REFLEXES	22
1.	<u>Fiches missions : liste des missions par fonction</u>	22
2.	<u>Fiches actions : liste des actions et des moyens par type d'événement</u>	22
VI.	ANNEXES.....	23
1.	<u>Classes TMD</u>	23
2.	<u>Plans des panneaux de communication.....</u>	23

MODIFICATIONS APPORTÉES AU PLAN COMMUNAL DE SAUVEGARDE

Date	Pages modifiées	Modifications apportées

PLAN COMMUNAL DE SAUVEGARDE	I. PREAMBULE	Commune de Geispolsheim
		Version septembre 2024
		##

I. PREAMBULE

1. Présentation de la commune

Administration	
Pays	 France
Région	Grand Est
Collectivité territoriale	Collectivité européenne d'Alsace
Circonscription départementale	Bas-Rhin
Arrondissement	Strasbourg
Intercommunalité	Eurométropole de Strasbourg
Maire	Jean-Michel Schaeffer
Mandat	2020-2026
Code postal	67118
Code commune	67152
Démographie	
Gentilé	Geispolsheimois
Population municipale	7 686 hab. (2024 ▲)
Densité	346 hab./km ²
Géographie	
Coordonnées	<u>48° 30' 53" nord,</u> <u>7° 38' 37" est</u>
Altitude	Min. 139 m Max. 155 m
Superficie	21,95 km ²
Type	Commune urbaine
Unité urbaine	Geispolsheim. Strasbourg (partie française) (banlieue)
Aire d'attraction	(commune de la couronne)
Élections	
Départementales	Canton de Lingolsheim
Législatives	Quatrième circonscription

PLAN COMMUNAL DE SAUVEGARDE	I. PREAMBULE	Commune de Geispolsheim
		Version septembre 2024
		##

2. Les risques sur la commune : le DICRIM

Par délibération DCM2023-81 du 27 novembre 2023, le Document d'Information Communal sur les Risques Majeurs (DICRIM) a été approuvé par le Conseil municipal.

Conformément à l'article R125-11 du Code de l'environnement (modifié par le décret d'application du 15 septembre 2023), on y trouve quatre grands types d'informations :

- les risques majeurs susceptibles d'affecter la commune ;
- les mesures de prévention, de protection et de sauvegarde ;
- le rappel des occurrences historiques des risques concernés ;
- le plan d'affichage de ces consignes.

La version numérique est téléchargeable sur le site de la commune et une version papier est consultable aux horaires d'ouverture de la mairie ainsi que dans différentes structures dans la commune (crèches, périscolaires et écoles).



La commune est classée en zone de sismicité modérée (zone 3).



La commune est exposée au risque inondation à travers 3 types d'événements :

- Inondation par débordements de cours d'eau ;
- Inondation par remontée de nappe ;
- Inondation par refoulement suite à saturation des réseaux.



La commune est traversée par un flux de transport de matières dangereuses par :

- voie routière avec les RM 84, 221, 484, 222 et RN 353 ;
- voie ferrée avec la ligne Strasbourg-Sélestat-Colmar-Mulhouse ;
- canalisation d'hydrocarbure du sud au nord.

PLAN COMMUNAL DE SAUVEGARDE	I. PREAMBULE	Commune de Geispolsheim
		Version septembre 2024
		##

3. Arrêté d'adoption du PCS

ARRETE MUNICIPAL - ARP 2024-113 portant approbation du Plan Communal de Sauvegarde (PCS)

Le Maire de la Commune de GEISPOLSHEIM,

- VU** le Code Général des Collectivités Territoriales, notamment ses articles L2212-2 et L2212-4 relatifs aux pouvoirs de police du maire ;
- VU** le Code de la Sécurité Intérieure, notamment l'article L731-3 relatif au PCS ;
- VU** le décret n°2022-907 du 20 juin 2022 relatif au Plan Communal et Intercommunal de Sauvegarde et modifiant le code de la Sécurité Intérieure, codifié aux articles R731-1 à R731-8 ;

CONSIDERANT que la commune est exposée à de nombreux risques tels que : inondation, incendie bois et forêts, séisme, tempête, canicule,

CONSIDERANT qu'il est important de prévoir, d'organiser et de structurer l'action communale en cas de crise,

A R R E T E :

Article 1^{er} : Le plan communal de sauvegarde de la Commune de GEISPOLSHEIM est établi à compter de ce jour. Il définit l'organisation prévue par la commune pour assurer l'alerte, l'information, la protection et le soutien de la population en cas d'évènement sur la commune.

Article 2 : Le Maire met en œuvre le plan communal de sauvegarde de sa propre initiative ou sur demande de Madame le Préfet du Bas-Rhin.

Article 3 : Le Plan Communal de Sauvegarde fera l'objet des mises à jour nécessaires à sa bonne application.

Article 4 : Copie du présent arrêté ainsi que du Plan Communal de Sauvegarde sera transmise à Madame le préfet du Bas-Rhin et à Mme la Présidente de l'Eurométropole de Strasbourg.

Article 5 : Le Plan Communal de Sauvegarde est présenté au Conseil Municipal, conformément à l'article R731-3 du code de la Sécurité Intérieure.

Article 6 : Le Plan Communal de Sauvegarde est consultable en mairie.

Article 7 : Le présent arrêté peut faire l'objet d'un recours en annulation devant le Tribunal Administratif de Strasbourg dans un délai de 2 mois à compter de sa publication.

Geispolsheim, le 30 septembre 2024
Le Maire,

Jean-Michel SCHAEFFER

PLAN COMMUNAL DE SAUVEGARDE	I. PREAMBULE	Commune de Geispolsheim
		Version septembre 2024
		##

4. **Destinataires**

Les mesures prises dans le plan communal de sauvegarde doivent être connues des populations concernées afin d'accroître l'efficacité collective. A ce titre, le maire doit mettre en place des actions de communication et les renouveler (rappels nécessaires, nouveaux arrivants, mises à jour régulières...).

Le caractère éminemment confidentiel de certaines informations ne permet pas une large diffusion de la version complète du PCS. Il sera donc réalisé une version expurgée des éléments non transmissibles au grand public qui sera diffusée aux administrés au titre de l'obligation du Maire d'information sur les risques et leur gestion.

La transmission de la version complète du PCS (et donc classifiée Diffusion Restreinte) sera faite auprès des destinataires définis.

PLAN COMMUNAL DE SAUVEGARDE	I. PREAMBULE	Commune de Geispolsheim
		Version septembre 2024
		##

5. Glossaire

ADR : Accord européen relatif au transport international des marchandises Dangereuses par Route

ARS : Agence Régionale de Santé

BRGM : Bureau des Recherches Géologiques et minières

COD : Centre Opérationnel Départemental (cellule de crise à la préfecture)

COS : Commandement des Opérations de Secours (officier des services de secours)

DDRM : Dossier Départemental des Risques Majeurs

DICRIM : Dossier d'Information Communal sur les Risques Majeurs

DOS : Directeur des Opérations de Secours (Maire ou Préfet)

DREAL : Direction Régionale de l'Environnement, de l'Aménagement et du Logement

ERP : Etablissement Recevant du Public

ICPE : Installation Classée pour la Protection de l'Environnement

IGN : Institut Géographique National

ORSEC (plan) : Organisation de la Réponse de la Sécurité Civile

PGRI Rhin-Meuse : Plan de Gestion des Risques d'inondation

PCC : Poste de Commandement Communal

PCO : Poste de Commandement Opérationnel (PC terrain du Préfet DOS)

PLUi : Plan Local d'Urbanisme intercommunal

PPI : Plan Particulier d'Intervention

PPMS : Plan Particulier de Mise en Sécurité

PPRi : Plan de Prévention des Risques d'inondation

RAC : Responsable des Actions Communales

RETEX : RETour d'EXpérience

RID : Règlement concernant le transport International ferroviaire des marchandises Dangereuses

PLAN COMMUNAL DE SAUVEGARDE	I. PREAMBULE	Commune de Geispolsheim
		Version septembre 2024
		##

SAIP : Système d’Alerte et d’Information de la Population

SMEAS : Syndicat mixte pour l’entretien des cours d’eau/Bassin de l’Ehn-Andlau-Scheer

SPC RS : Service de Prévision des Crues Rhin-Sarre

SPF : Santé Publique France

SDIS : Service Départemental d’Incendie et de Secours

TMD : Transport des Matières Dangereuses

PLAN COMMUNAL DE SAUVEGARDE	I. PREAMBULE	Commune de Geispolsheim
		Version septembre 2024
		##

6. Le cadre juridique

- Loi n° 2021-1520 du 25 novembre 2021 visant à consolider notre modèle de sécurité civile et valoriser le volontariat des sapeurs-pompiers et les sapeurs-pompiers professionnels dite loi « MATRAS » ;
- Loi n°2004-811 du 13 août 2004 de modernisation de la sécurité civile et notamment son article 13 relatif au Plan Communal de Sauvegarde (PCS) ;
- Code de la Sécurité Intérieure (CSI), modifié par la loi 2023-22 du 24 janvier 2023 d'orientation et de programmation du ministère de l'intérieur, et notamment son article L731-3 (en vigueur depuis le 27/11/2021) relatif au Plan Communal de Sauvegarde ;
- Ordonnance n° 2012-351 du 12 mars 2012 relative à la partie législative du CSI ;
- Décret n° 2022-1532 du 8 décembre 2022 relatif aux modalités d'organisation des exercices des plans communaux et intercommunaux de sauvegarde ;
- Décret n° 2022-1091 du 29 juillet 2022 relatif aux modalités de création et d'exercice de la fonction de conseiller municipal correspondant incendie et secours ;
- Décret n° 2022-907 du 20 juin 2022 relatif au Plan Communal et Intercommunal de Sauvegarde modifiant le CSI.

La loi « MATRAS » révisé le champ d'application des plans communaux et intercommunaux de sauvegarde.

L'article L.731-3 du code de la sécurité intérieure rend obligatoire l'élaboration d'un PCS pour les communes dont le territoire est compris dans le champ d'application de certains risques. Ces risques sont détaillés par l'article R731-1 du même code.

Concernant Geispolsheim, dans la mesure où un Plan de Prévention des Risques d'Inondation (PPRI) a été diffusé par l'Eurométropole de Strasbourg et que la commune ne dispose d'aucun PCS de moins de 5 ans, nous sommes dans l'obligation de le mettre à jour dans un délai de deux ans à compter de la date de notification du courrier préfectoral (le 1^{er} septembre 2022).

Le PCS est élaboré à l'initiative du Maire de la commune qui informe le Conseil Municipal du début des travaux d'élaboration du plan. A l'issue de son élaboration, le Plan Communal de Sauvegarde fera l'objet d'une présentation au Conseil municipal et d'un arrêté d'approbation pris par le Maire et transmis au Préfet.

Le PCS est un outil opérationnel pour gérer un événement de sécurité civile ; un outil réflexe pour la phase d'urgence et support pour la phase de « post-urgence » qui doit contenir :

- le Document d'Information Communal sur les Risques Majeurs (DICRIM) déjà existant dans la commune et mis à jour en novembre 2023 ;
- un diagnostic des risques et des vulnérabilités locales ;
- l'organisation interne assurant la protection et le soutien de la population.

Il définit également l'organisation du Poste de Commandement Communal (PCC ou cellule de crise), l'action des élus et des agents et l'inventaire des moyens humains et matériels de la commune susceptibles d'être mobilisés.

Les obligations du Maire en matière de sécurité civile sont donc :

- d'informer les administrés de la présence de risques majeurs par la diffusion la plus large possible du DICRIM (après approbation par le Conseil municipal) ;
- de gérer la crise lors de sa survenue par la mise en œuvre du guide de l'action municipale dont le PCS est l'objet ; il s'agit d'un document d'anticipation à usage exclusivement interne.

PLAN COMMUNAL DE SAUVEGARDE	II. GESTION DE CRISE	Commune de Geispolsheim
		Version septembre 2024
		##

II. GESTION DE CRISE

1. Réception des alertes

• Préfecture :

Système de télé-alerte (automate d'alerte de la Préfecture du Bas-Rhin via la plateforme GEDICOM).

Appel GALA (Gestion de l'Alerte Locale Automatisée) **en cascade** (appel du 1^{er} numéro puis des autres si le précédent ne répond pas) pour information de vigilance ou d'alerte.

- 1- M. le Maire : par appel vocal ;
- 2- M. l'adjoint sécurité : par appel vocal ;
- 3- DGS : par appel vocal
- 4- RST : par appel vocal
- 5- Garde-champêtre : par appel vocal.

Pour l'alerte « crues », la commune fait partie du « Tronçon et groupe GALA Ill aval Bruche ».

Pour le reste, nous faisons partie du groupe « Communes de l'EMS ».

• Systèmes de vigilance :

Avertissement Pluies Intenses à l'échelle des Communes (APIC) de Météo-France et VIGICRUES flash du réseau Vigicrues

Le système transmet aux contacts identifiés de la commune (voir annuaire page 24) :

- 1- M. le Maire : par Courriel, par SMS, par appel vocal ;
- 2- M. l'adjoint sécurité : par Courriel et par SMS ;
- 3- DGS : par Courriel et SMS
- 4- RST : par Courriel et SMS
- 5- DGA : par Courriel et SMS

2. Diffusion des alertes

Le maire est l'autorité de droit commun chargée de prendre la décision de déclencher l'alerte sur le ban communal (pour relayer une alerte préfectorale, nationale ou en gestion de crise sur sa commune). La jurisprudence du Conseil d'État précise le champ d'intervention du maire en établissant qu'il lui incombe, au titre de ses pouvoirs de police générale, de préparer les situations de crise susceptibles de se présenter sur le territoire de sa commune, et notamment de mettre en œuvre les mesures d'alerte et d'information des populations (Arrêt du Conseil d'état du 22 juin 1987 Ville de Rennes).

Par conséquent, le maire doit être **en mesure de recevoir une alerte, de l'analyser et de la diffuser dans les plus brefs délais** sur son ban communal à tout moment (7 jours/7 et 24h/24h), par tous les moyens qu'il a préparé à cet effet (sirènes, cloches, automate d'appel, mégaphone, panneaux à messages variables...).

Depuis fin 2015, et ce pour tout le territoire du Bas-Rhin, les sirènes d'alerte ne sont plus déclenchables à distance (ni par le SIS, ni par la préfecture). L'activation de chaque sirène doit donc se faire au niveau communal sur décision d'une autorité municipale ou sur consigne de l'autorité préfectorale au maire.

PLAN COMMUNAL DE SAUVEGARDE	II. GESTION DE CRISE	Commune de Geispolsheim
		Version septembre 2024
		##

Les déclenchements (tests et alertes) doivent se dérouler dans le respect des articles R732-19 et suivant du Code de la sécurité intérieure et de l'arrêté du 23 mars 2007 relatif aux caractéristiques du signal national d'alerte.

Les différents moyens d'alerte pouvant être utilisés par la commune sont décrits au chapitre III paragraphe 1.



PLAN COMMUNAL DE SAUVEGARDE	II. GESTION DE CRISE	Commune de Geispolsheim
		Version septembre 2024
		##

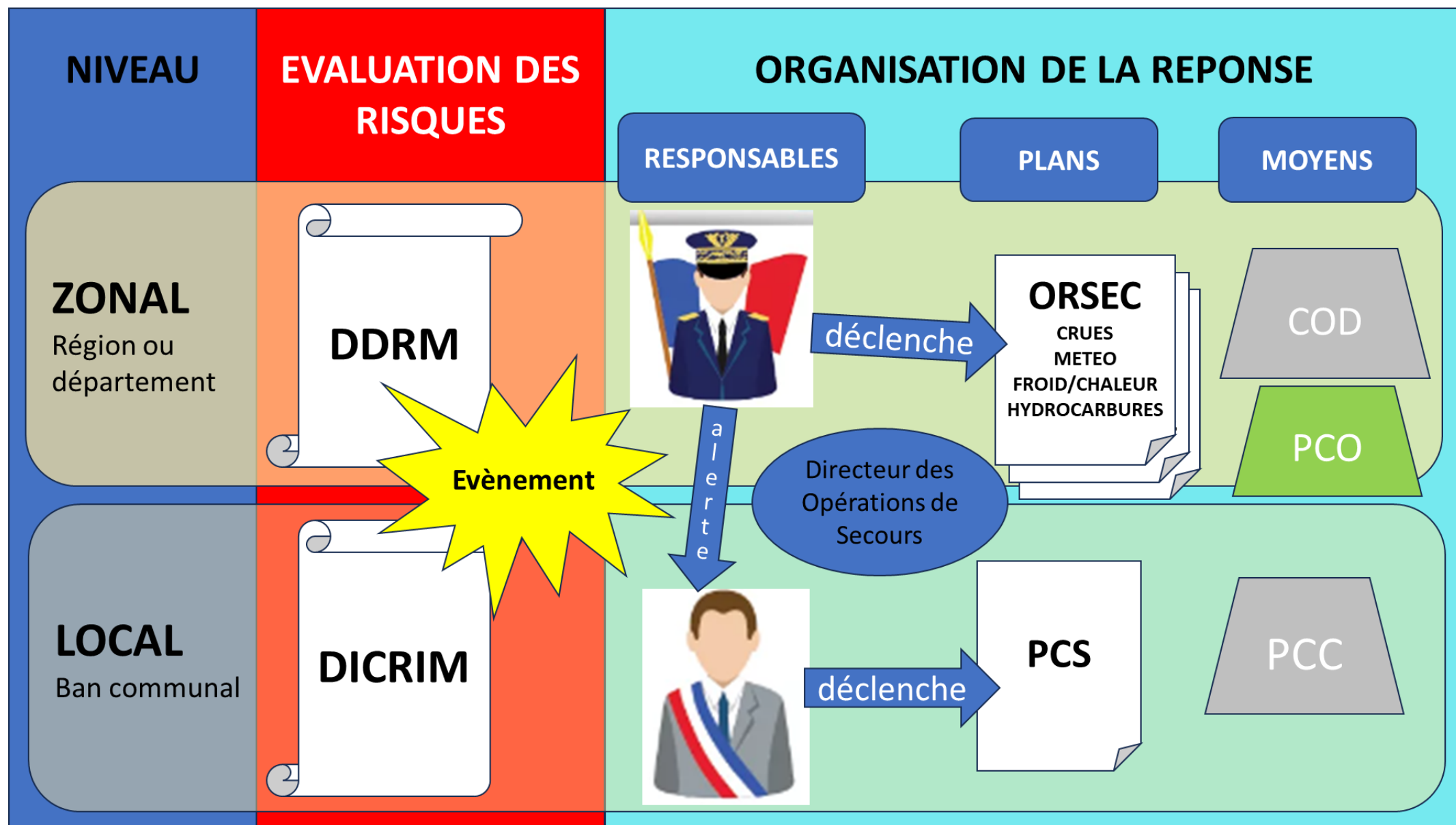

PLAN COMMUNAL DE SAUVEGARDE	II. GESTION DE CRISE	Commune de Geispolsheim
		Version septembre 2024
		##

3. Modalité de déclenchement du PCS

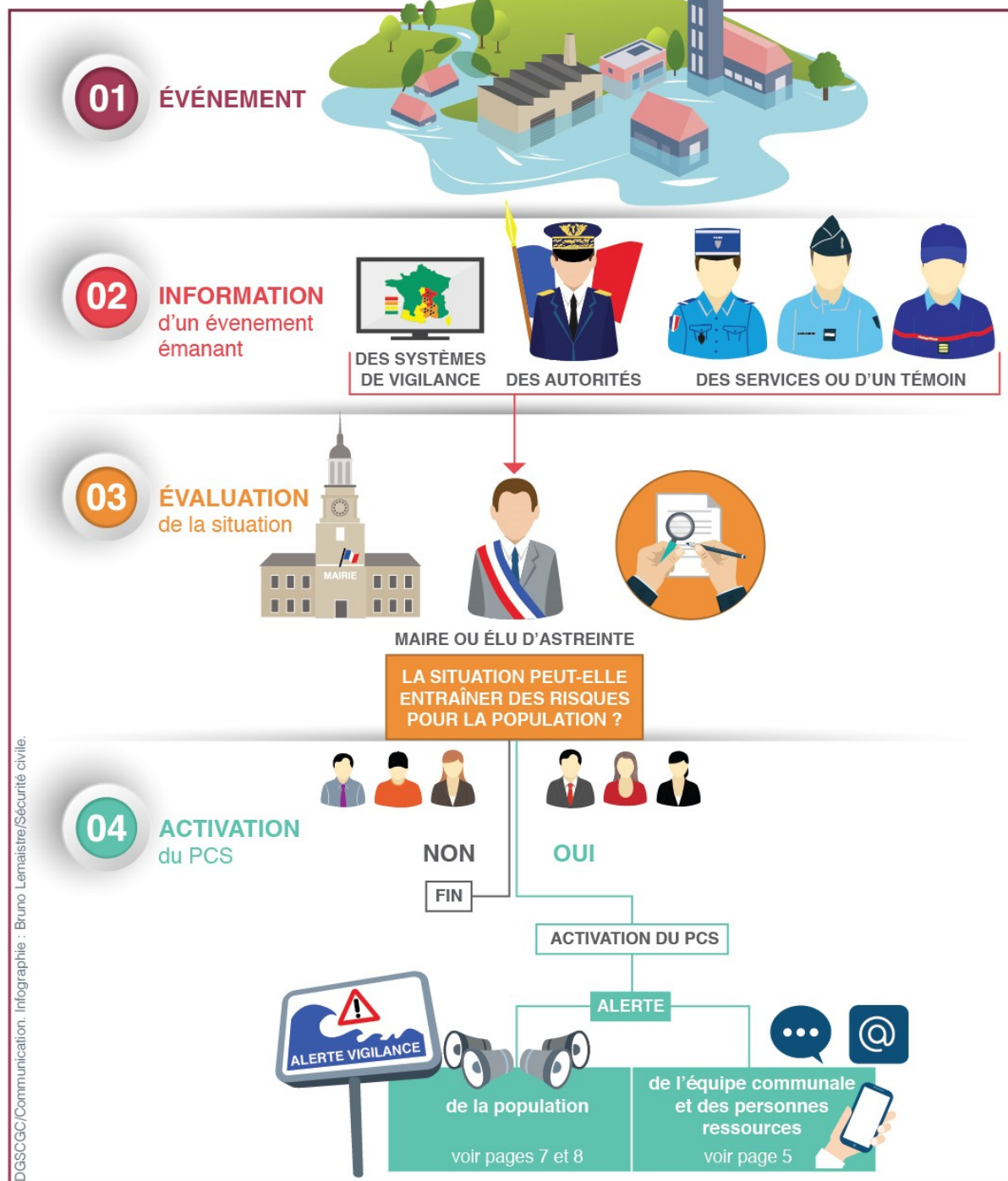

Le plan communal de sauvegarde peut être déclenché :

- ❑ de la propre initiative du Maire, dès lors que les renseignements reçus par tout moyen ne laissent aucun doute sur la nature de l'événement,
- ❑ à la demande de l'autorité préfectorale (le Préfet ou son représentant).

PLAN COMMUNAL DE SAUVEGARDE	II. GESTION DE CRISE	Commune de Geispolsheim
		Version septembre 2024
		##

Dès lors que l'alerte est reçue par le Maire ou la personne désignée (« conseiller municipal incendie et secours » désigné par DCM 2023-02 du 16 janvier 2023 conformément au décret 2022-1091 du 29 juillet 2022), celui-ci doit, dans un premier temps, rappeler les responsables communaux et activer la Cellule de Crise Municipale (CdCM).

Pour cela, il met en œuvre le schéma d'activation du Poste de Commandement Communal (PCC) qui constitue la Cellule de Crise Municipale.

En l'absence des conditions requises pour le déclenchement du PCS et/ou l'activation du PCC, Monsieur le Maire doit aussi pouvoir transmettre une information ou une alerte à des personnes ou groupes de personnes identifiés (associations, organisateurs, ERP) en fonction des événements.

Une procédure interne « pré-week-end » de diffusion des informations nécessaires (prévisions météo, inondations et manifestations et moyens prévus) à la Direction Générale et cellule de réaction immédiate (RST, garde-champêtre) sera rédigée afin d'optimiser la vigilance et de faciliter l'éventuelle diffusion d'information ou d'alerte.

Le point de situation des manifestations ayant lieu le week-end sur le domaine public et/ou avec du matériel de la commune pourrait être présenté (pour être envoyé au DGS, DGA, responsable ST et garde-champêtre) sous la forme du tableau suivant :

MANIFESTATION			ARRETE		
Objet	Organisateur	Contact	Objet	Lieux	Période
Fête des voisins	M. Truc	06.00.00.00.00	Interdiction circulation	Rue Truchheim	Le 21/06 de 15h à 23h00

PLAN COMMUNAL DE SAUVEGARDE	II. GESTION DE CRISE	Commune de Geispolsheim
		Version septembre 2024
		##

4. Protocole de déclenchement du PCS (ou de diffusion d'une alerte)

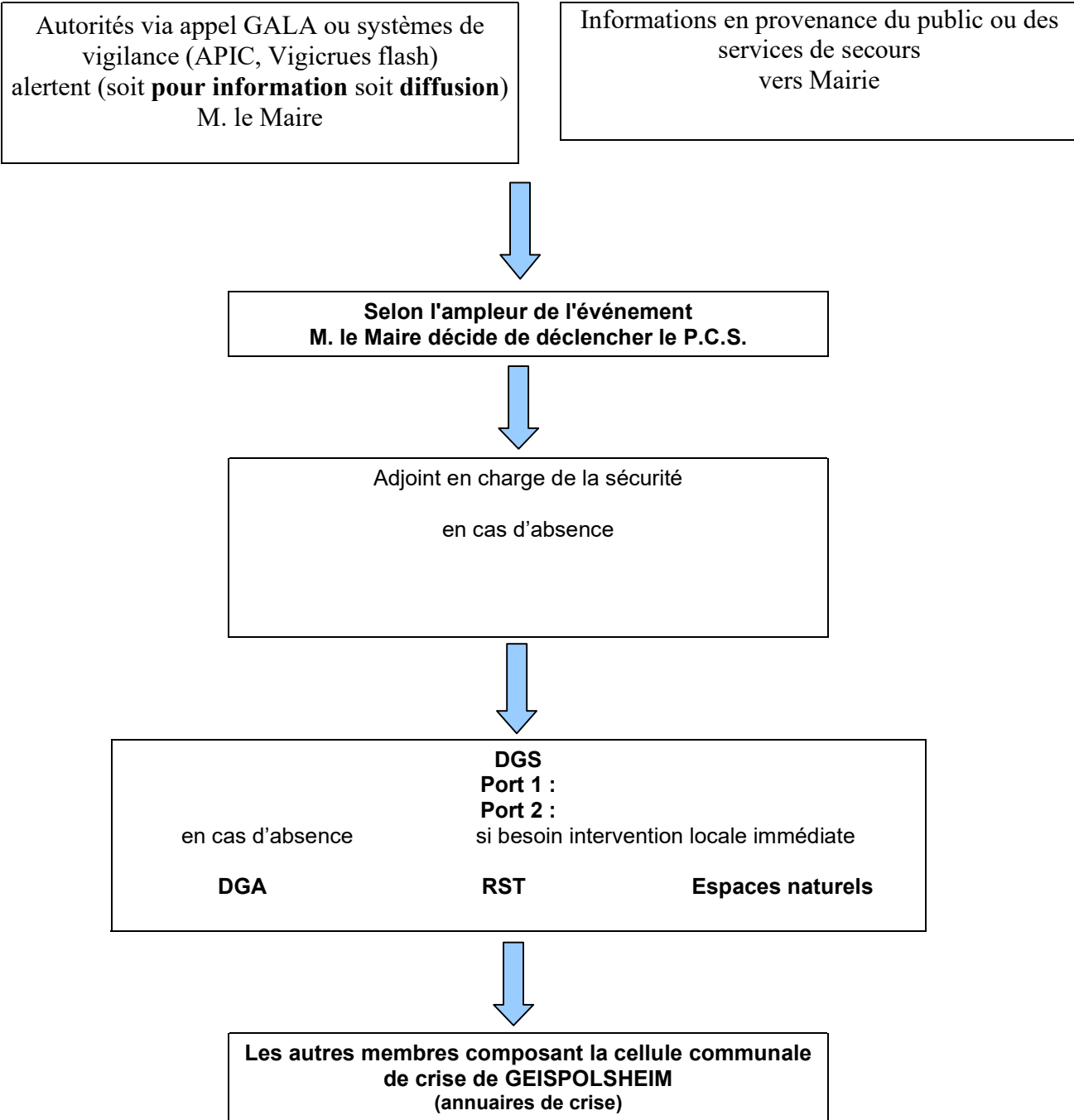

PLAN COMMUNAL DE SAUVEGARDE	II. GESTION DE CRISE	Commune de Geispolsheim
		Version septembre 2024
		##

5. Le Poste de Commandement Communal

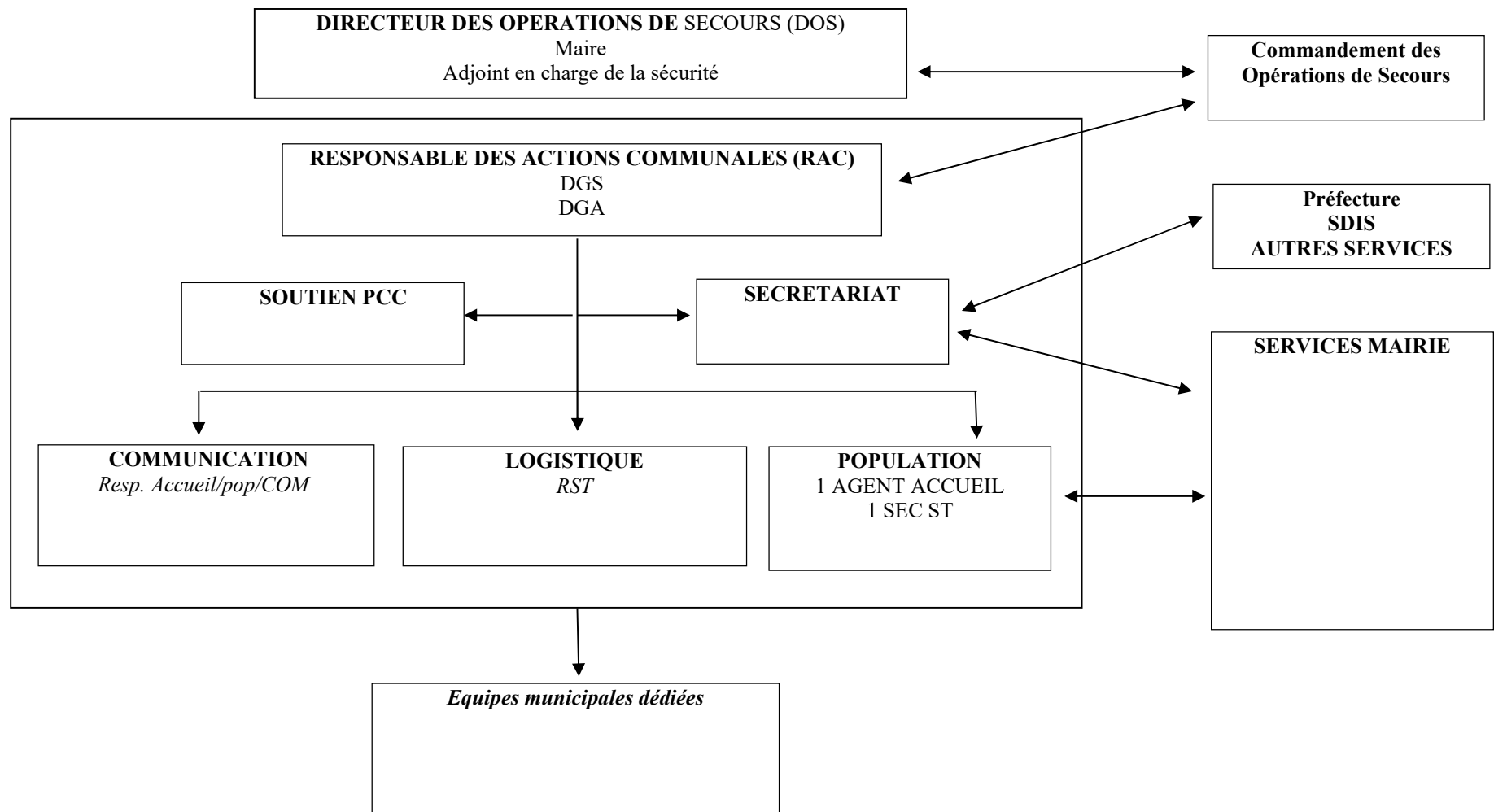

PLAN COMMUNAL DE SAUVEGARDE	III. LES MOYENS	Commune de Geispolsheim
		Version septembre 2024
		##

III. LES MOYENS

1. Armement du Poste de Commandement Communal (PCC)

Moyens d'alerte

Moyens	Description	Utilisation	Observations
Sirènes	Quartier Gare : EPG Quartier Village : à définir	Fonctionnement en cours de validation A intégrer au BP 2025	Fiche à paraître
Cloches églises	1 sur chaque quartier	Voir annexe	Type et durée sonnerie
Facebook	Réseau social	Diffusion informations en temps réel	Directement géré par COM et/ou élu en charge
Site internet de la Commune	Diffusion d'informations vers toutes les populations	Possibilité de fournir des explications et précisions supplémentaires	Directement géré par COM et/ou élu en charge
Panneaux à message	Implantation sur le ban communal en Annexe 10	Capacité d'information en temps réel	Par interface gérée par COM
Téléphone	Diffusion de message d'alerte vers une population identifiée	Liste des numéros de téléphone de toutes personnes identifiées sensibles.	Directement géré par COM et/ou élu en charge
Porte-à-porte	Transmission d'ordre d'évacuation	Secteurs géographiques affectés aux conseillers municipaux	Efficace dans un secteur restreint déterminé.

Plusieurs moyens d'alerte peuvent être combinés pour une meilleure efficacité. D'autres moyens d'alerte peuvent être envisagés par le maire. Dans tous les cas, il est souhaitable d'utiliser des messages simples.

2. Accueil population

Lieux d'hébergement

CAPACITE max 965 PERSONNES	CAPACITE max 361 PERSONNES	CAPACITE max 944 PERSONNES
Centre Sportif (Village) Route Départementale 84	Salle ACL (Gare) Rue de Paris	Espace Malraux (Village) Place Malraux

Si possible une zone de prise en charge administrative doit être aménagée dans chaque lieux d'hébergement.

Moyens disponibles dans les lieux d'hébergement
--

EQUIPEMENTS DISPONIBLES	EQUIPEMENT ET MATERIEL SUGGERE
<input type="checkbox"/> Sanitaires pour le public, <input type="checkbox"/> Présence de points d'eau potable, <input type="checkbox"/> Réfrigérateur, <input type="checkbox"/> Pièce pouvant être fermée	<input type="checkbox"/> Douches <input type="checkbox"/> Tapis de sol ou lits d'appoint <input type="checkbox"/> Couvertures

PLAN COMMUNAL DE SAUVEGARDE	IV. ANNUAIRES	Commune de Geispolsheim
		Version septembre 2024
		##

IV. ANNUAIRES

LIGNE DEDIEE EN CAS DE CRISE

03 69 22 00 81

PLAN COMMUNAL DE SAUVEGARDE	IV. ANNUAIRES	Commune de Geispolsheim
		Version septembre 2024
		##

Lieux à alerter

LIEUX PUBLICS ADMINISTRATIFS

Etablissements	Adresse	Téléphone	Courriel
Maison de retraite « Sans Souci »	9 Rue de l'École		
Maison de retraite « Eliza »	12 Route de Lyon		
Eglise Ste Marguerite Village Eglise Ste Thérèse Gare	Presbytère 5 rue des hirondelles		
Centre Médico Social : Assistante sociale : Puéricultrice :	Cour du temple 21A Rue de Verdun		
Mission locale pour l'Emploi des Jeunes :	Cour du temple 21A Rue de Verdun		



LIEUX ACCUEILLANT DES ENFANTS

Nom de l'établissement	Adresse	Coordonnées	Nbre	Direction
E. M. Les Coquelicots	10, rue de l'École			
E. M. Le Petit Prince	1, rue Hector Berlioz			
E. E. Saint Exupéry	3, rue du Collège			
E. E. de la Gare	7, rue Pasteur			
Collège Jean de la Fontaine	1, rue du Collège			
Crèche & Halte-Garderie	23, rue de Paris			
ALSH Village principal	8, rue Tomi Ungerer			
ALSH Village dans EEV	3, rue du Collège			
ALSH dans Maison retraite	10, rue de l'École			
ALSH Gare principal	26, rue de Paris			
ALSH Gare dans Saint-Jean	1, rue de la liberté			
Relais Petite Enfance	24, rue de Paris			
Dynamique Jeunesse	Centre Sportif rue de la Porte Basse			

PLAN COMMUNAL DE SAUVEGARDE	IV. ANNUAIRES	Commune de Geispolsheim
		Version septembre 2024
		##

ACTIVITES TOURISTIQUES

Nom	Adresse	Téléphone	Observations
HOTELS			
B&B Hôtel	Rue du 23 Novembre		
Hôtel Formule 1	Rue du Pont du Péage		CHU Horizon amitié
Hôtel Restaurant Campanile	20 Rue de l'III		
Ibis Budget	10 Rue de l'III		
Holiday Inn Express	5 Rue de l'III		CHU géré par COALLIA
Première Classe	3A Rue de l'III		
MUSEES			
Musée du Chocolat	Rue du Pont du Péage		

Population nécessitant une attention particulière				
Nom	adresse			Obs.
Liste détenue et gérée par l'accueil de la mairie				

PLAN COMMUNAL DE SAUVEGARDE	V. FICHES REFLEXES	Commune de Geispolsheim
		Version septembre 2024
		##

V. FICHES REFLEXES

1. Fiches missions : liste des missions par fonction

2. Fiches actions : liste des actions et des moyens par type d'événement

Sauvegarde : actions réflexes

Actions	Description	Moyens
Evaluer la situation	- remontées terrain, systèmes de vigilance - évolutions possibles, risques pour population - décision déclenchement PCS	DOS, élus, RAC
Alerter	- autorités ; - services de secours ; - population	DOS, RAC, Secrétariat, Soutien PCC
Mobiliser	- élus ; - services : PCC, équipes terrain	Cascade téléphonique
Sécuriser	- périmètre de sécurité ; - plans de déviation ; - évacuation population	Cellule Logistique,
Accompagner	- héberger ; - ravitailler ; - aider à la mobilité	Cellule Logistique, concierge, Soutien PCC
Informar	- autorités ; - services ; - population	Accueil population, Cellule COM
Communiquer	- médias ; - population	DOS, Cellule COM

PLAN COMMUNAL DE SAUVEGARDE	VI. ANNEXES	Commune de Geispolsheim
		Version septembre 2024

VI. ANNEXES

- 1. Classes TMD**
- 2. Plans des panneaux de communication**

CLASSES TMD

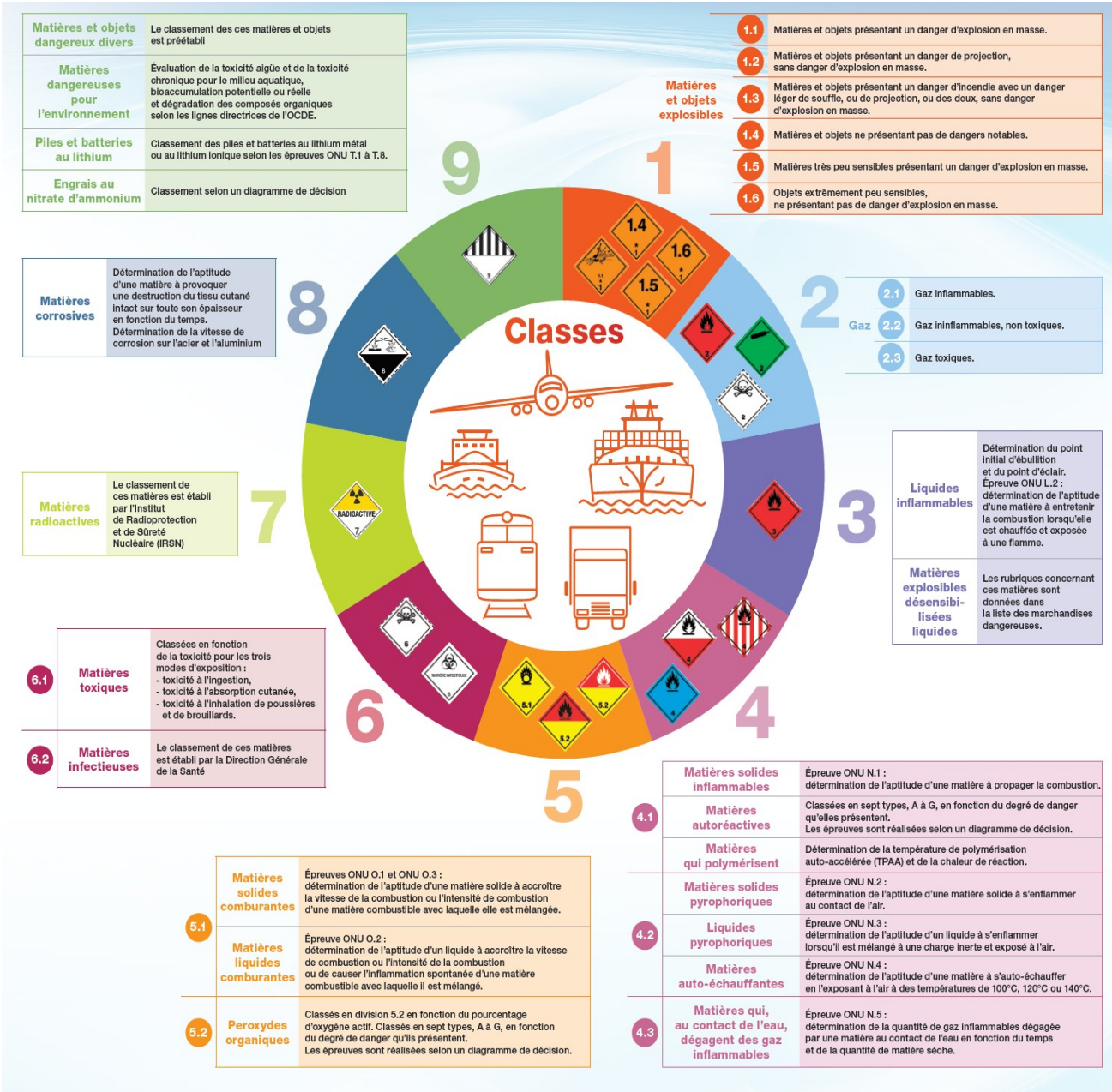

Plans d'implantation des panneaux d'information et de communication



PLAN COMMUNAL DE SAUVEGARDE	VI. ANNEXES	Commune de Geispolsheim
		Version septembre 2024

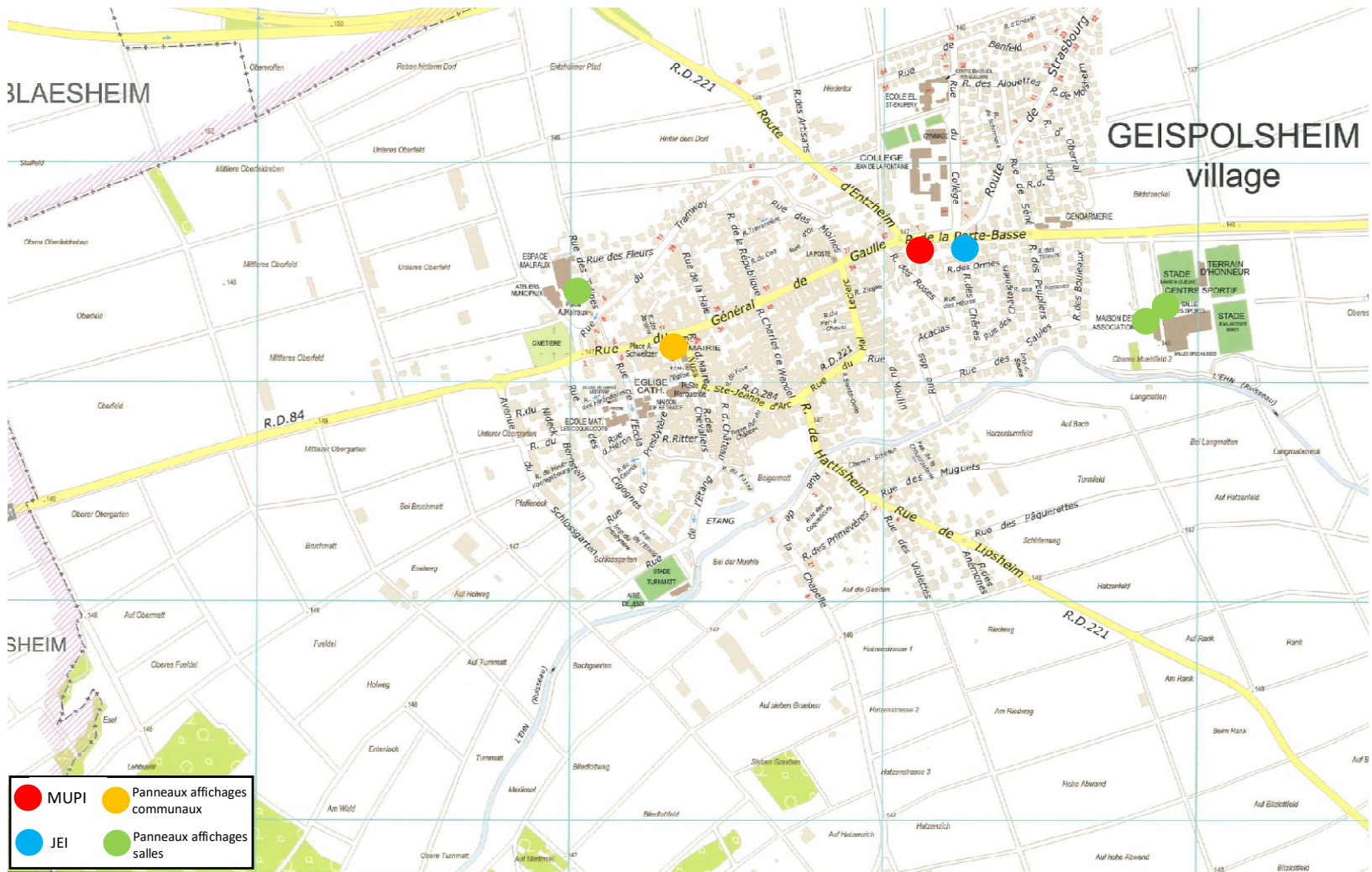

PLAN COMMUNAL DE SAUVEGARDE	VI. ANNEXES	Commune de Geispolsheim
		Version septembre 2024