Septembre 2021

Demandez le programme !

Le petit journal mensuel du Relais des parents (car en effet, comme son nom ne l'indique pas, la structure et ses activités sont aussi ouvertes aux familles) des enfants et des assistants maternels

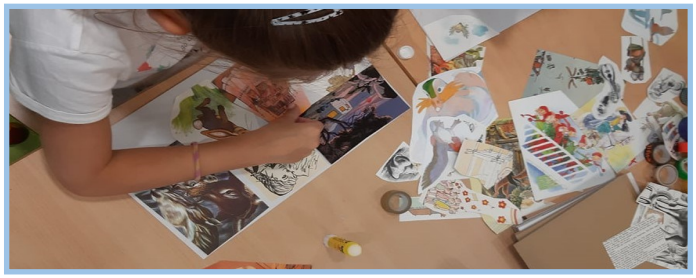

Edito :

C'est à chaque fois le cœur plein d'émotions que j'envisage le calendrier rythmé par la nouvelle année scolaire. Cette rentrée a une saveur vraiment particulière. Sans compter les enfants fréquentant le relais qui font leur première rentrée en maternelle et que je ne retrouverai donc plus en ateliers les mardis et jeudis de façon hebdomadaire (mais j'espère pendant les vacances !), il y a eu beaucoup de « aurevoirs »en cette fin d'été. Déménagement, changement de mode de garde, départ en retraite, pause dans l'activité professionnelle ou nouvelle orientation, modification du fonctionnement en raison de l'âge des enfants...le groupe des usagers habituels va se modifier en profondeur à partir de septembre. Je sens bien qu'un nouveau défi m'attend car beaucoup de choses vont être à reconsidérer et réinventer sans doute... Mais je suis là et à votre écoute toujours, pour de nouveaux projets et parce que « The show must go on ! » (le spectacle continue !)

Je vous souhaite à tous une très bonne rentrée. Pensez à vous reposer dès que c'est possible pour avoir une belle énergie positive afin d'aborder les contraintes inéluctables mais à relativiser!

A bientôt, Joëlle avec les fidèles Virgule, Quinoa et Crispy

24 rue de Paris
67118 Geispolsheim
03.88.39.21.83
ram.geispolsheim@agf67.fr
Page Facebook: RAM de Geispolsheim

Commune de Geispolsheim

ALLOCATIONS FAMILIALES Caf du Bas-Rhin

agf Association Générale des Familles du Bas-Rhin
RECONNUE D'UTILITÉ PUBLIQUE
www.agf67.fr

Programme des ateliers du mois de **septembre**:

Ils ont lieu dans les locaux du RAM. L'accès aux jeux reste libre et l'activité est proposée aux enfants qui la partagent **avec** son accompagnant.

Jeudi 02 septembre de 9h à 11h30	Bricolage
Mardi 07 de 9 h à 11h30	Motricité
Jeudi 09 de 9h à 11h30	Bérénice signe
Mardi 14 de 9h à 11h30	Kamishibaï
Jeudi 16 de 9h à 11h30	Peinture
Mardi 21 de 9h à 11h30	En chansons
Mercredi 22 de 9h à 11h30	Bricolage
Jeudi 23 de 9h à 11h30	Transvasement
Mardi 28 de 9h à 11h30	Coucou-caché
Jeudi 30 de 9h à 11h30	Motricité fine

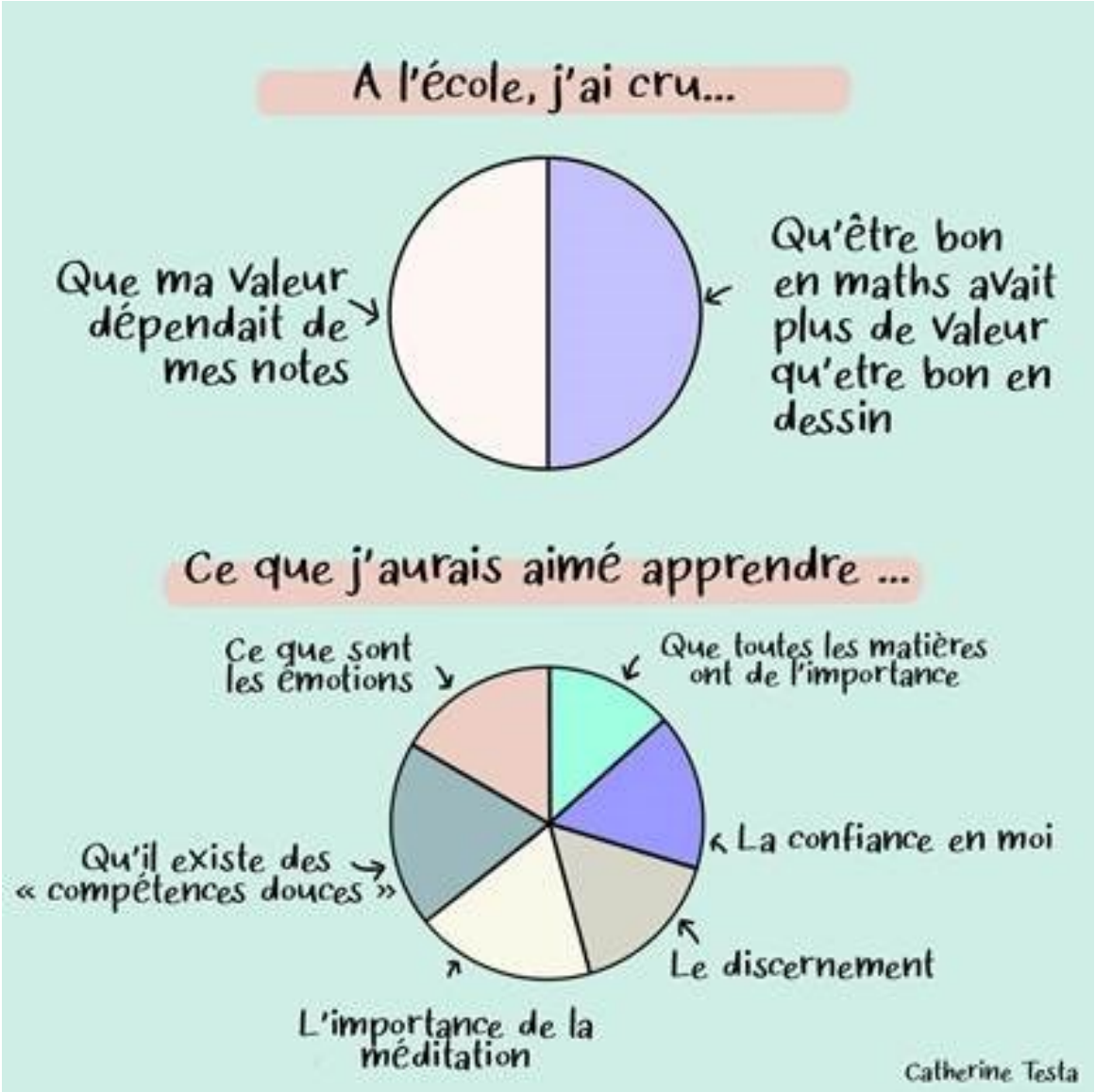

Retour en images sur un été au RAM :

Cadeau de fête des pères : 17/06

Réalisation collective pour le départ en retraite de Colette : 29/06

La malle aux chansons avec la venue de Tibi le photographe : 22/06

Pyrogravure sur ronds de serviettes : 22/07

Pochoirs avec de la peinture sur verre : 27/07

Mise en couleur d'une boite distributrice de mouchoirs : 29/07

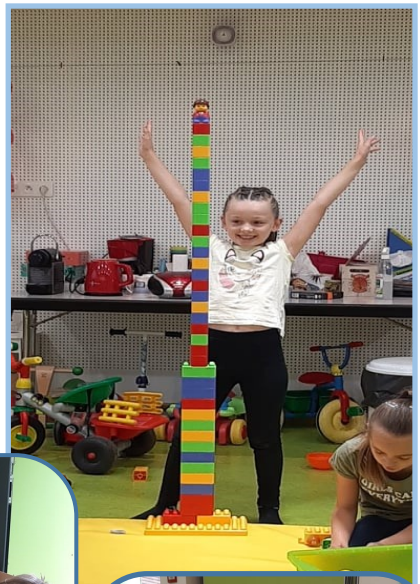

Réalisation avec des bandes de papier : 12/08

Arc en ciel coloré : 03/08

Peinture sur tissu : 05/08

Peinture : 24/08

Partage d'un gâteau pour le dernier atelier de Colette : 26/08

Je reste à votre service, que vous soyez (futur) parent, (futur) employeur ou (futur) assistant maternel pour tout soutien et accompagnement dans vos démarches.

EICHWALD Joëlle, animatrice responsable du RAM.